

Bestämmelser:

- Täckande betongskikt:
 - Mot formkant 20 mm
 - övrigt 20 mm
- Pelarkorgen ska stagas med 2Ø10 stänger, enkel najning.
- Alla byglar ska najas med dubbelnajning
- Tävlande skulle kunna hämta rätt armering enligt ritningar och beskrivningar
- Tävlande ansvarar att ta reda på korrekt klipplängd enligt beskrivningar.
- All armering med detaljerad information ska införas i Armeringsförteckning. Juryn inspekterar detta
- Armeringskvalité:
 - K500C-T

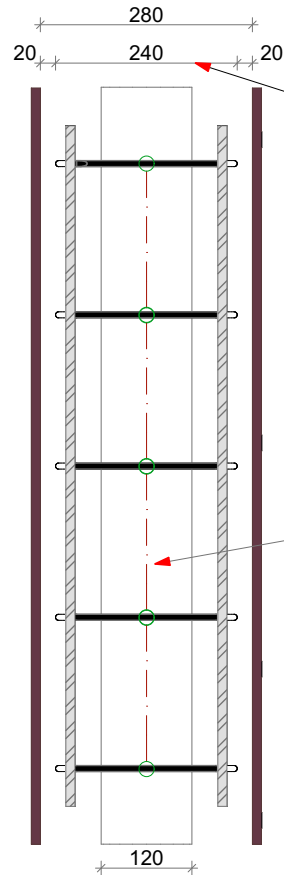

ARMERING LÅNGSIDA
1:10

Bedömnings aspekt A2

"Juryn bestämmer om vilken bygel ska mätas"
 Obs! Undvik krokarna!

A1 Positions-mätning

"Juryn bestämmer mellan vilka bygel ska mätas"

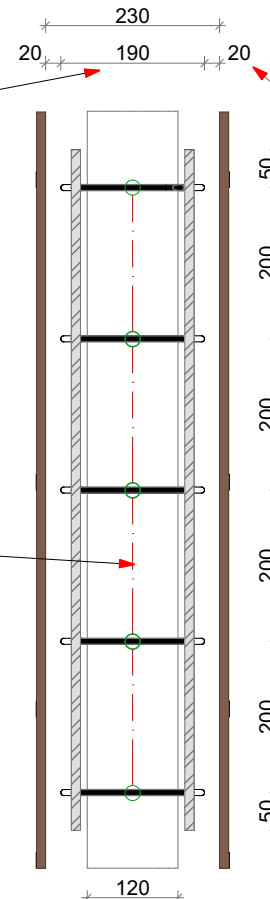

ARMERING KORTSIDA
1:10

Bedömnings aspekt A3

Bedömnings aspekt A4

Bedömnings aspekt A5

Bedömningsaspekt A1

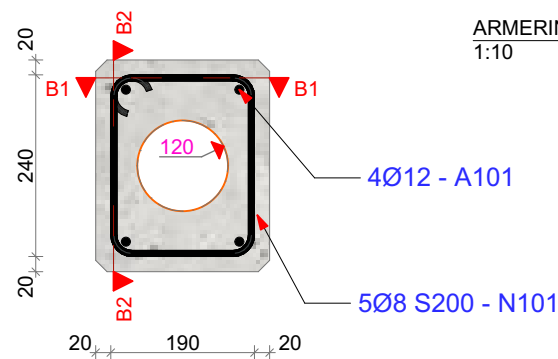

SNITT PELARE ARMERING
1:10



Projekt namn: Skoltävlingar Betong	Ritad/ konst av: Vahik Bedrosian	Ansvar: Vahik Bedrosian
Evenemang: DM - REGIONSFINALER	Skala: 1:10	Datum: 2016-05-30
Beskrivning: ARMERING BEDÖMNING	Ritningsnummer ASPEKT002	BET